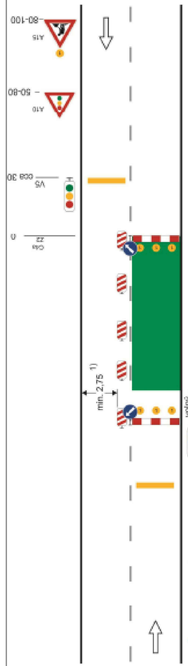

Schéma B/6

Standardní pracovní místo. Zúžení vozovky na jeden jízdní pruh. Řízení provozu světelným signalizačním zařízením.

výstražná světlo typu 1 nebo značka umístěna na fluorescenčním žlutozeleném podkladu, v protisměru shodně

příčná čára souvislá z oranžové fólie, dopravních knoflíků nebo barvy doporučena

příčná uzávěra zábranou minimálně 3 výstražná světla typu 1

podélná uzavěra oboustrannými směrovacími deskami odstup max. 10 m

příčná uzávěra zábranou minimálně 3 výstražná světla typu 1

příčná čára souvislá z oranžové fólie, značkovacích knoflíků nebo barvy doporučena

1) *může být ve výjimečných případech menší (viz kap. 6.1.2.)*

2) *užití dopravních značek a dopravních zařízení v případě souběžných parkovacích pruhů, chodníků a/nebo stezek pro cyklisty podle schémat B/16 až B/20*

vzdálenosti v metrech

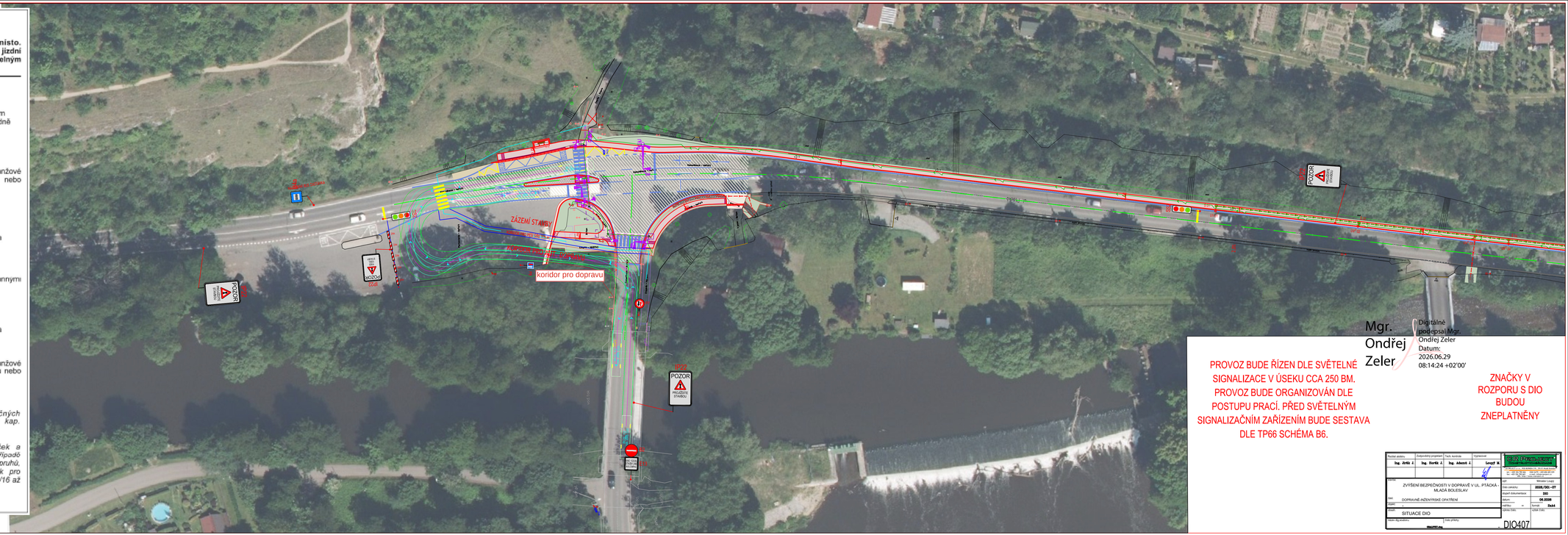

PROVOZ BUDE ŘÍZEN DLE SVĚTELNÉ SIGNALIZACE V ÚSEKU CCA 250 BM. PROVOZ BUDE ORGANIZOVÁN DLE POSTUPU PRACÍ. PŘED SVĚTELNÝM SIGNALIZAČNÍM ZAŘÍZENÍM BUDE SESTAVA DLE TP66 SCHÉMA B6.

Mgr. Ondřej Zeler

Digitálně podepsal Mgr. Ondřej Zeler
Datum: 2026.06.29 08:14:24 +02'00'

ZNAČKY V ROZPORU S DIO BUDOU ZNEPLATNĚNY

Ředitel ateliéru: Ing. Antl J.	Zodpovědný projektant: Ing. Hertl J.	Tech. kontrola: Ing. Adamik J.	Vypracoval: Lenzl M.

DOPRAVNÍ STAVBY a.s.
Sídlo: Ostrava - Zábřeh, Nádražní 1, PSČ 702 00, IČO 46 70 50 00
Tel.: +420 596 622 111, Fax: +420 596 622 222, E-mail: info@dopravnistavby.cz
Pobočka: Ostrava - Zábřeh, Nádražní 1, PSČ 702 00, Tel.: +420 596 622 111, Fax: +420 596 622 222, E-mail: info@dopravnistavby.cz
Pobočka: Ostrava - Zábřeh, Nádražní 1, PSČ 702 00, Tel.: +420 596 622 111, Fax: +420 596 622 222, E-mail: info@dopravnistavby.cz

Stavba: ZVÝŠENÍ BEZPEČNOSTI V DOPRAVĚ V UL. PTÁČKÁ, MLADÁ BOLESLAV
Část: DOPRAVNĚ-INŽENÝRSKÉ OPATŘENÍ
Výkres: SITUACE DIO

Měřítko: 1:400
Číslo zakázky: 2008/001-07
Popis dokumentace: DIO
Datum: 06.2026
Soubor: Dio44
Formát: A0
Měřítko tisku: 1:400 (100%)

Datum tlaku: 29.06.2026
Soubor tlaku: Mapa2025.dwg

DIO407